

Dimanche 13 janvier 21h30 [GMT + 1] BAT

NUMERO 269

Je n'aurais manqué un Séminaire pour rien au monde – PHILIPPE SOLLERS
Nous gagnerons parce que nous n'avons pas d'autre choix – AGNÈS AFLALO

www.lacanquotidien.fr

Lacan Quotidien



Mariage pour tous : contre l'instrumentalisation de la psychanalyse

Paris, le 13 janvier 2013

Les psychanalystes soussignés déplorent l'utilisation insistante qui est faite du savoir psychanalytique afin de cautionner, dans le débat qui agite la nation, certaines des thèses opposées au projet de loi.

En conséquence, ils se trouvent contraints de déclarer :

- que rien dans l'expérience freudienne n'est de nature à valider une anthropologie qui s'autoriserait de la *Genèse* ;
- que la structure œdipienne dégagée par Freud *n'est pas* un invariant anthropologique ;
- qu'au niveau de l'inconscient, les deux sexes ne sont liés par aucune complémentarité originaire, ce qu'exprime l'aphorisme de Lacan : « le rapport sexuel n'existe pas » ;
- qu'il revient à chaque être parlant de trouver les voies de son désir, qui sont singulières, tordues, marquées de contingence et de malencontres ;
- que certains s'aident à cette fin d'une croyance religieuse, et que d'autres s'en passent ; un analyste n'a pas à se prononcer là-dessus.

PREMIERS SIGNATAIRES

Guy Briole, professeur de psychiatrie du Val-de-Grâce

Marie-Hélène Brousse, ancienne présidente de l'Ecole européenne de Psychanalyse

Carole Dewambrechies-La Sagna, secrétaire générale d'Uforca *

Eric Laurent, ancien président de l'Association mondiale de Psychanalyse

Anaëlle Lebovits-Quenehen, directrice de la revue *Le Diable probablement*

Clotilde Leguil, auteur de *Sartre avec Lacan*, 2012

Lilia Mahjoub, ancienne présidente de l'Ecole de la Cause freudienne

Jean-Claude Maleval, professeur de psychopathologie à l'Université de Rennes 2

Jean-Daniel Matet, président de l'Ecole de la Cause freudienne

Jacques-Alain Miller, ancien président de l'Association mondiale de Psychanalyse

* *Union pour la formation en clinique analytique*

Pour signer cette déclaration cliquer ici :

<http://www.lacanquotidien.fr/blog/declaration2013/>

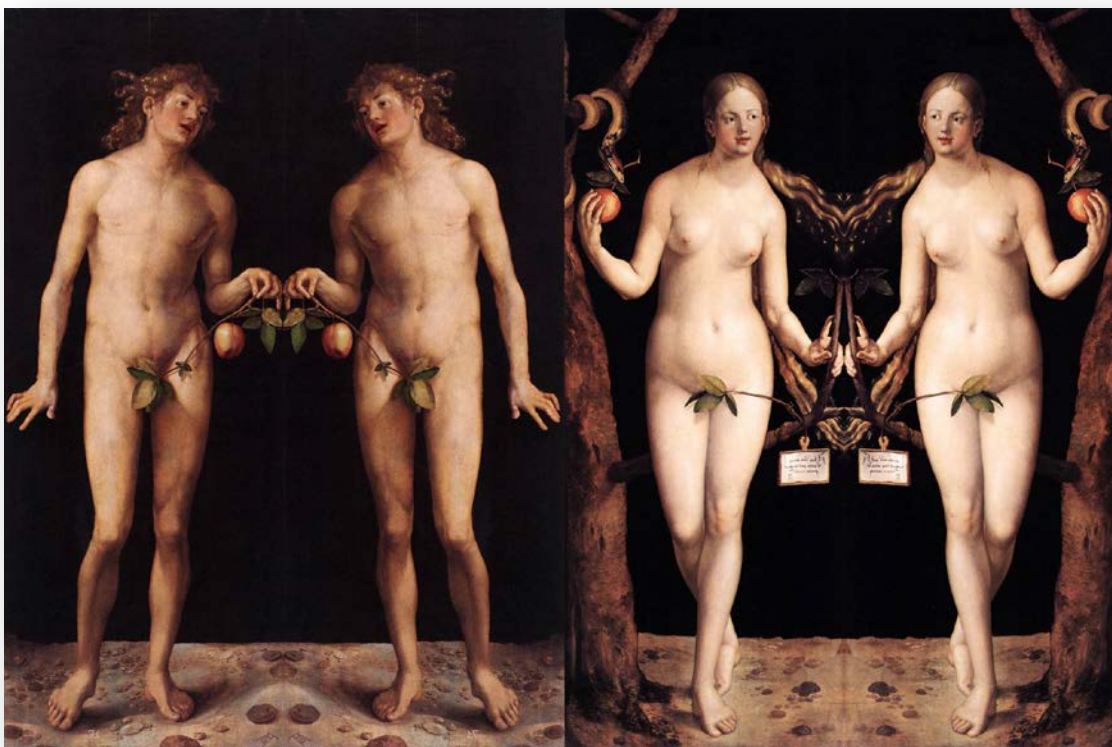

Montage : Yann Revol

Lacan Quotidien remercie La Règle du jeu et Yann Revol pour ce montage réalisé à partir de l'œuvre d'Albrecht Dürer *Adam et Ève* (1507)

Lacan Quotidien

publié par navarin éditeur

INFORME ET REFLÈTE 7 JOURS SUR 7 L'OPINION ÉCLAIRÉE

▪ comité de direction

présidente **eve miller-rose** eve.navarin@gmail.com

rédaction et diffusion **anne poumellec** annedg@wanadoo.fr

conseiller **jacques-alain miller**

▪ rédaction

Coordination **anne poumellec** annedg@wanadoo.fr

comité de lecture **pierre-gilles gueguen, jacques-alain miller, eve miller-rose, anne poumellec, eric zuliani**

édition **luc garcia, cecile favreau, bertrand lahutte**

POUR ACCÉDER AU SITE LACANQUOTIDIEN.FR CLIQUEZ ICI.